

El Individuo y su entorno

ETICA PROFESIONAL

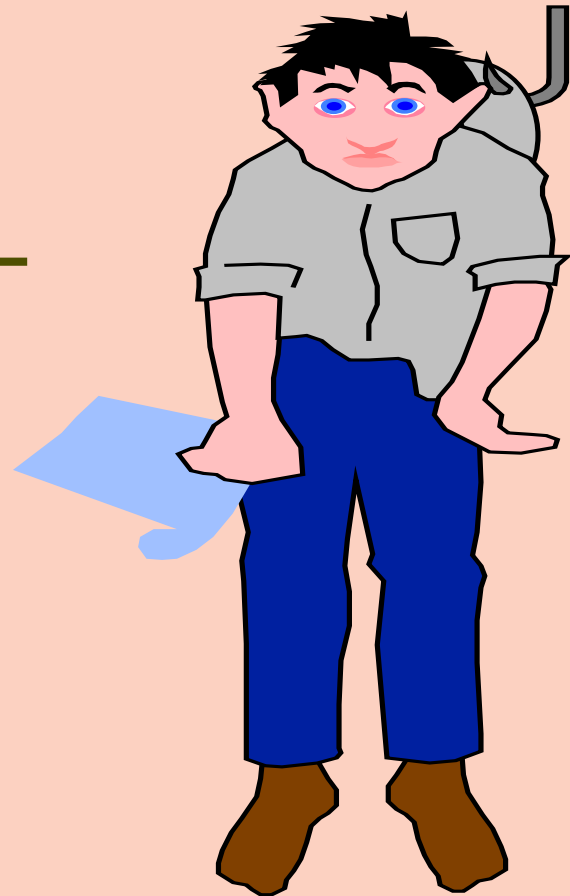

INTRODUCCIÓN

La ciencia del **comportamiento Humano** nos lleva a determinar las proyecciones que tiene la existencia del individuo. Es cuando entonces hablamos de la **personalidad del hombre** y de la mujer, su conducta, su carácter, su conciencia.

Y mencionamos luego el **desenvolvimiento** de que ellos tienen en el grupo social, la profesión o trabajo que desempeñan y la aplicación útil que hacen de sus ideas, de sus experiencias, de su formación técnica o académica.

Definición de Etica

*"Es el conjunto de reglas de **comportamiento** y formas de vida a través de las cuales tiende el hombre a realizar el valor de lo bueno"*

Torres Carrillo, 1990

Etica y Moral

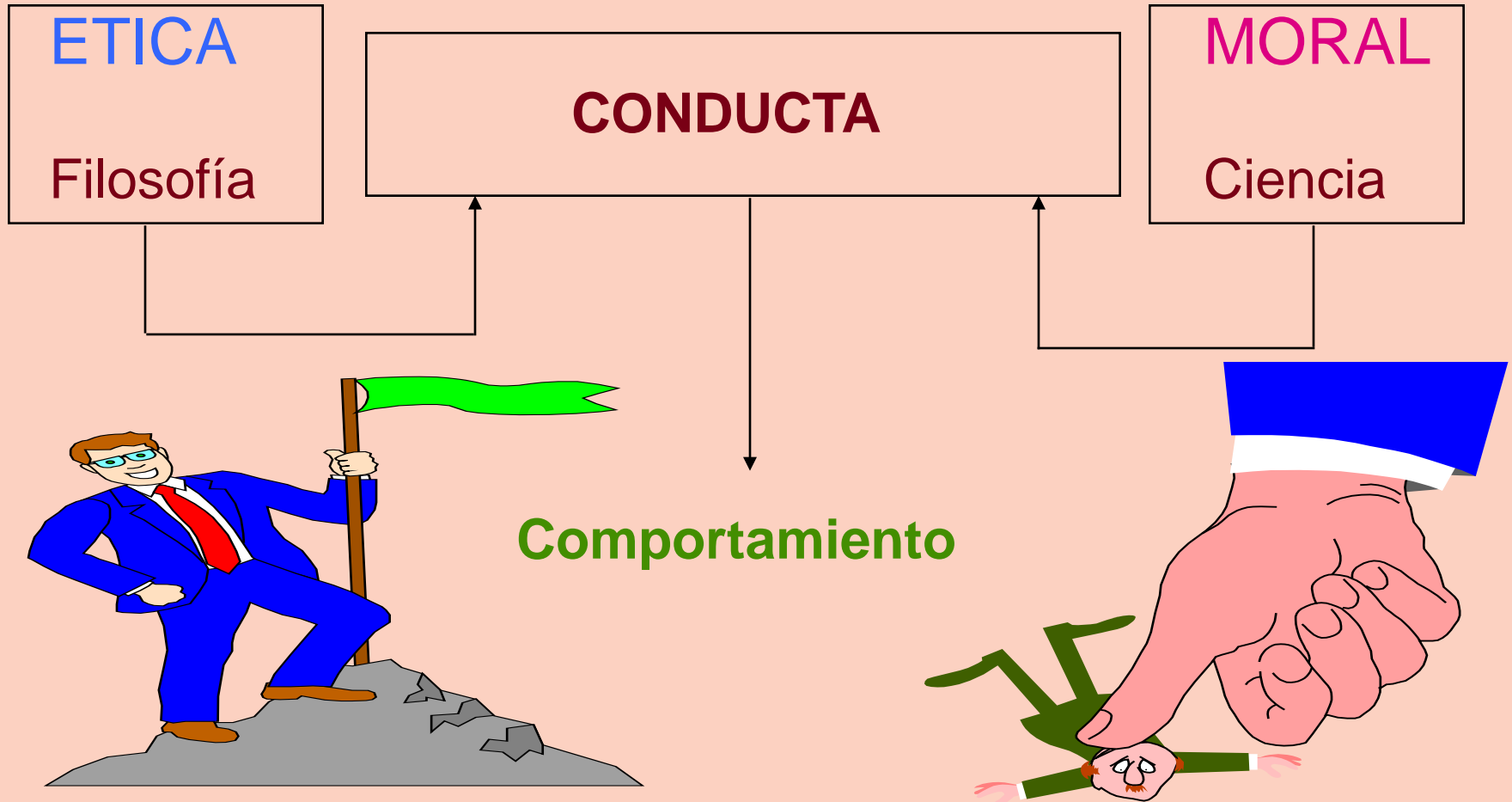

FUENTES DE LA ÉTICA

- Filosofía
- Psicología
- Sociología

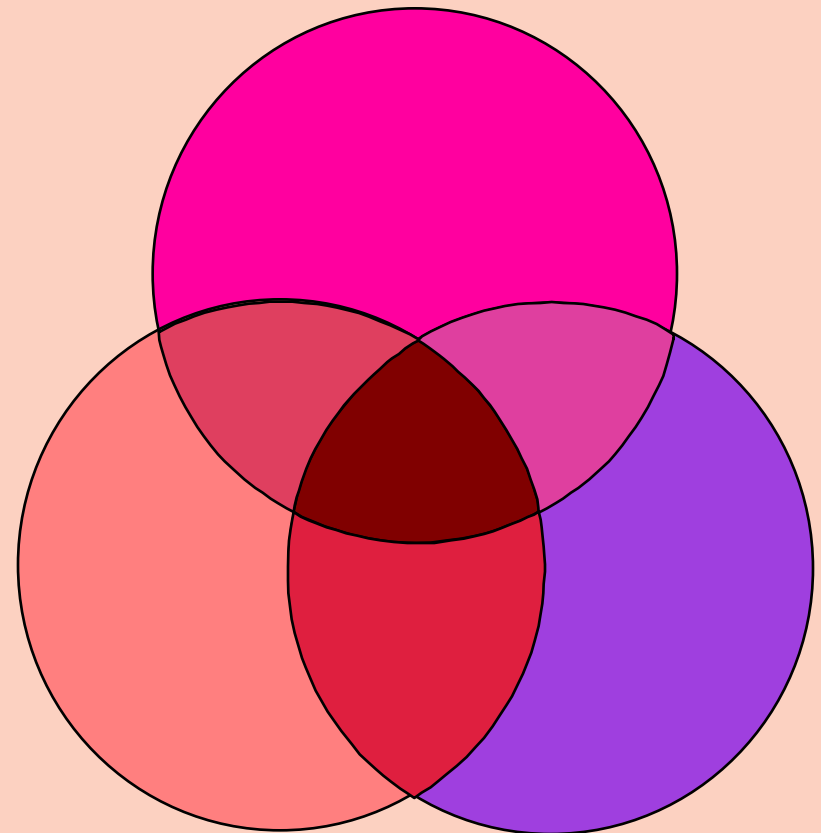

Filosofía

- Elementos Teóricos que luego se proyectarán como ciencia.

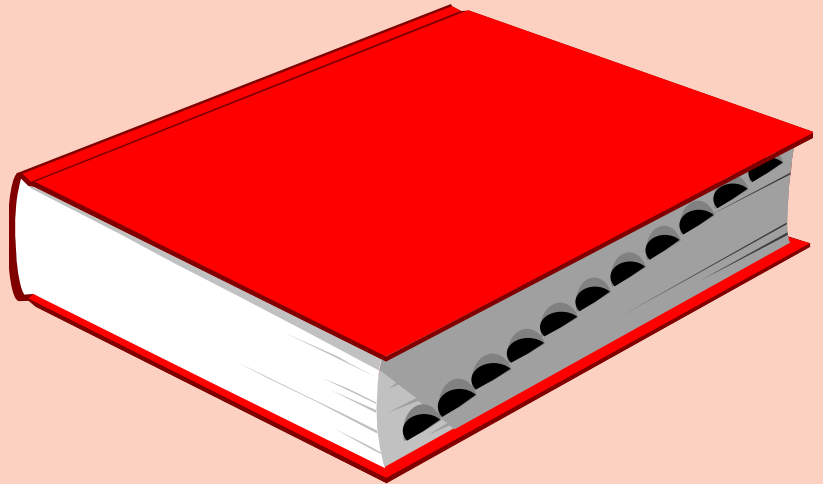

Psicología

- Lleva los postulados éticos al terreno de la conciencia

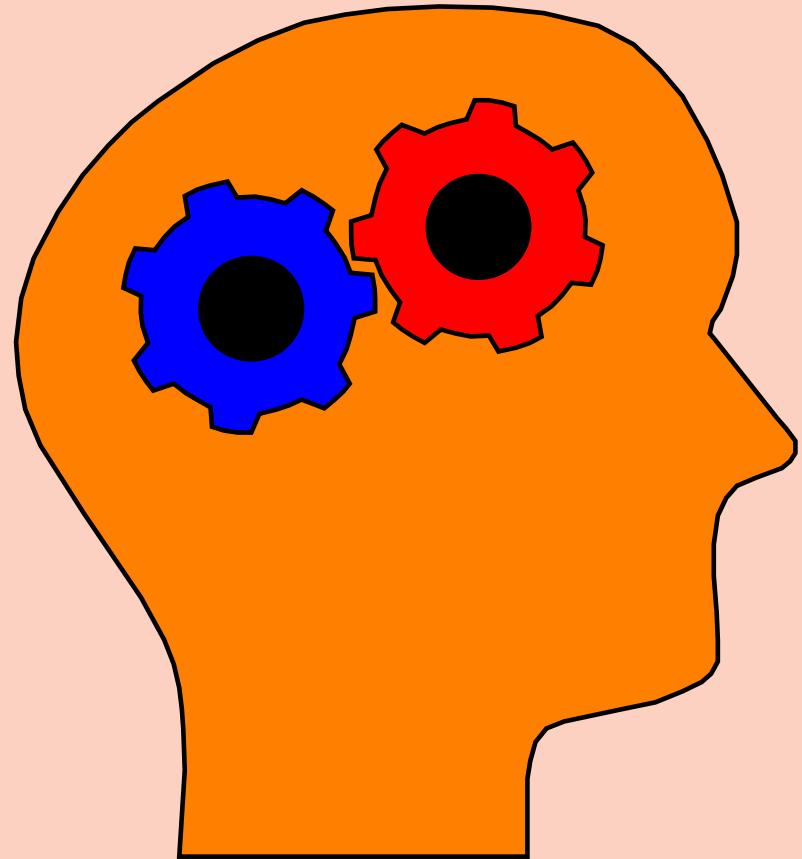

Sociología

- La conducta del ser humano en la realidad social



Sociología

NORMAS:

Principio que regula la conducta de los individuos en el grupo

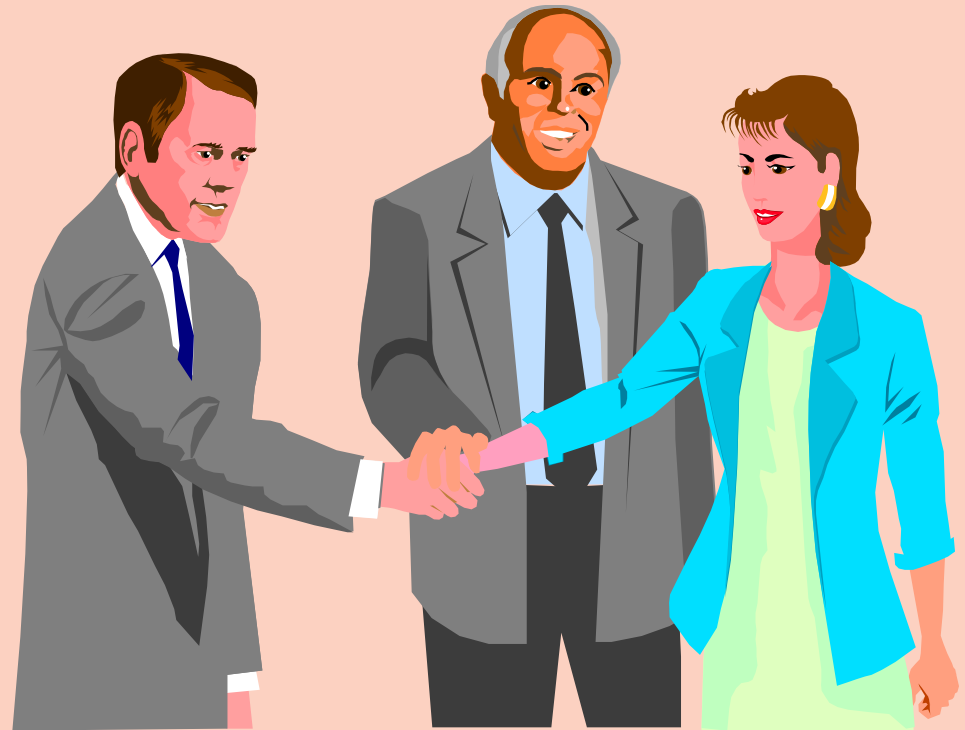

Ejercicio Profesional

CONDUCTA

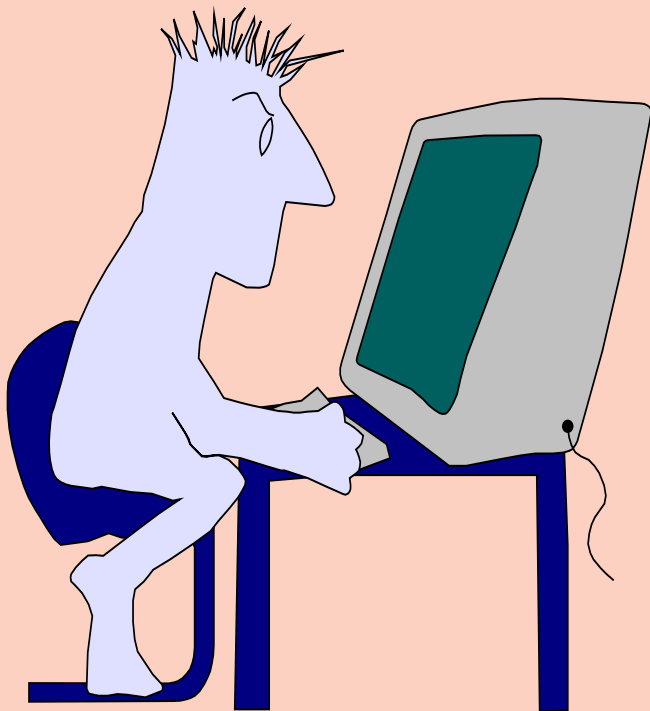

Constitución Nacional
Código de Etica
Ley de Ejercicio de la Profesión
Colegios y Tribunales Disciplinarios
Código Civil
Código Penal
Código de Comercio
Ley de Trabajo
Ley de Salvaguarda del Patrimonio
Público.

Desempeño de una Misión Útil

- La orientación del trabajo profesional debe fundamentarse en principios.
- Los principios garantizan el desempeño de una misión socialmente útil.

